

Communauté de Communes du Pays de Craon

37 communes

1, rue de Buchenberg
BP 71
53 400 CRAON
Tel : 02 43 09 61 61
accueil@paysdecraon.fr
www.paysdecraon.fr



Date de création : Janvier 2015
Présidence : Christophe LANGOUËT
Elu en charge de l'habitat : Dominique GUINEHEUX

POPULATIONS ET LOGEMENTS

Recensement INSEE 2015 – 2021

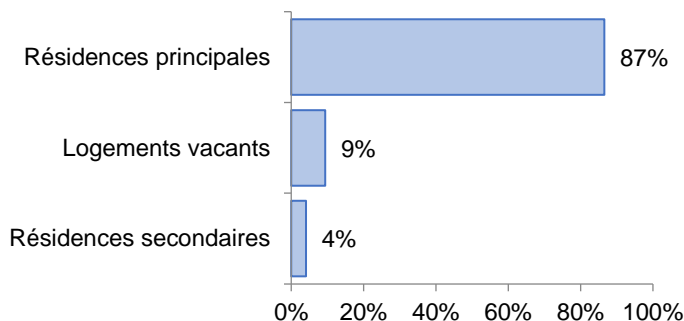

Population 2015	28 629
Population 2021	28 639
Taux évolution annuel population	0,01%
Résidences principales 2015	11 742
Résidences principales 2021	12 044
Taux évolution annuel résidence ppale	0,43%
LOGEMENTS	13 940
Résidences principales	12 044
Résidences secondaires	585
Logements vacants	1 311
Propriétaires	74%
Locataires privés	25%
Locataires Hlm	7%
Logés gratuitement	1%

PARC LOCATIF SOCIAL

RPLS au 1^{er} janvier 2023

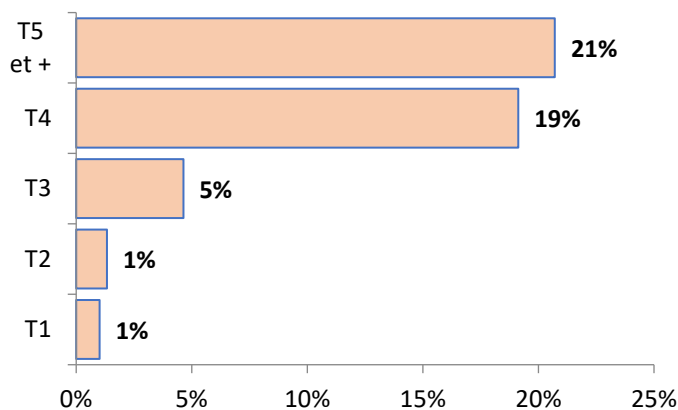

Logements locatifs sociaux loués	804
Logements locatifs sociaux vacants	770
Taux de vacance	48,9%
Logements proposés à la location	1 574
T1	16
T2	21
T3	73
T4	301
T5 et +	326
Collectif	83
Individuel	179
Classes énergétiques : ABC	61%
Classe énergétique : D	17%
Classes énergétiques : EFG	22%
Nombre DPE renseignés	1 017

DEMANDE LOCATIVE SOCIALE

FDLS CREHA OUEST

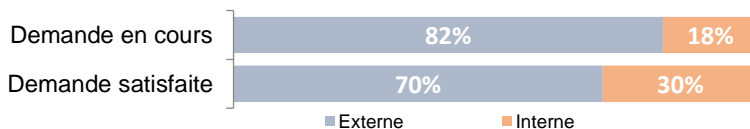

Demande externe en cours 01/01/2024	339
Demande interne en cours 01/01/2024	75
% demande externe / parc locatif social	5%
Demande externe satisfaite 2023	69
Demande interne satisfaite 2023	29
% demande externe satisfaite / en cours	39%