

Communauté de Communes du Pays de Meslay-Grez

22 communes

1 voie de la Guiterrière
BP 16
53 170 MESLAY-DU-MAINE
Tel : 02 43 64 10 45
contact@paysmeslaygrez.fr
www.paysmeslaygrez.fr



Date de création : Janvier 2004
Présidence et élu en charge de l'habitat :
Jacky CHAUVEAU
Elu en charge de l'habitat : Jérémy
BERTREL

POPULATIONS ET LOGEMENTS

Recensement INSEE 2015 – 2021

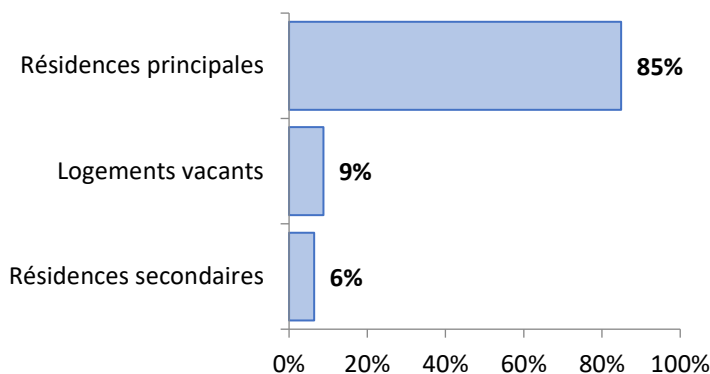

Population 2015	14 018
Population 2021	13 794
Taux évolution annuel population	-0,27%
Résidences principales 2015	5 604
Résidences principales 2021	5 726
Taux évolution annuel résidence ppale	0,36%
LOGEMENTS	6 748
Résidences principales	5 726
Résidences secondaires	431
Logements vacants	591
Propriétaires	74%
Locataires privés	25%
Locataires Hlm	6%
Logés gratuitement	1%

PARC LOCATIF SOCIAL

RPLS au 1^{er} janvier 2023

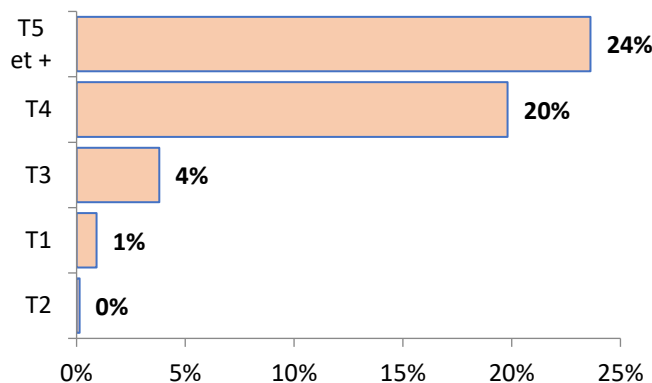

Logements locatifs sociaux loués	390
Logements locatifs sociaux vacants	372
Taux de vacance	48,8%
Logements proposés à la location	762
T1	7
T2	1
T3	29
T4	151
T5 et +	180
Collectif	29
Individuel	81
Classes énergétiques : ABC	69%
Classe énergétique : D	15%
Classes énergétiques : EFG	16%
Nombre DPE renseignés	450

DEMANDE LOCATIVE SOCIALE

FDLS CREHA OUEST

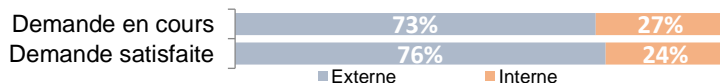

Demande externe en cours 01/01/2024	122
Demande interne en cours 01/01/2024	44
% demande externe / parc locatif social	6%
Demande externe satisfaite 2023	34
Demande interne satisfaite 2023	11
% demande externe satisfaite / en cours	25%