

Communauté de Communes du Val de Sarthe

16 communes

27 rue du 11 novembre
BP 26
72 210 LA SUZE-SUR-SARTHE
Tel : 02 43 83 51 12
accueil@cc-valdesarthe.fr
www.val-de-sarthe.fr



Date de création : Décembre 1994
Présidence : Emmanuel FRANCO
Elu en charge de l'habitat : Xavier MAZERAT

POPULATIONS ET LOGEMENTS

Recensement INSEE 2015 – 2021

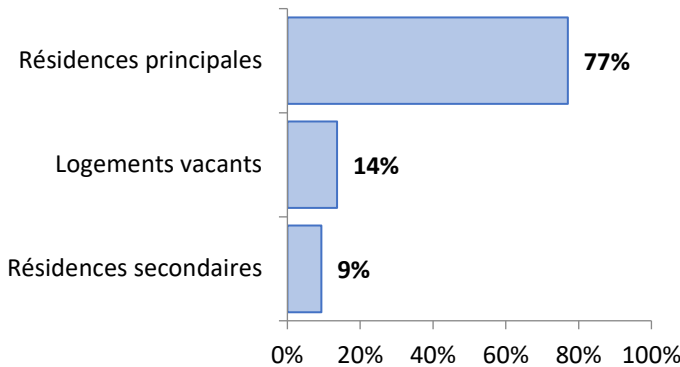

Population 2015	30 450
Population 2021	30 417
Taux évolution annuel population	-0,02%
Résidences principales 2015	12 010
Résidences principales 2021	12 585
Taux évolution annuel résidence ppale	0,80%
LOGEMENTS	13 831
Résidences principales	12 585
Résidences secondaires	394
Logements vacants	852
Propriétaires	80%
Locataires privés	19%
Locataires Hlm	6%
Logés gratuitement	1%

PARC LOCATIF SOCIAL

RPLS au 1^{er} janvier 2023

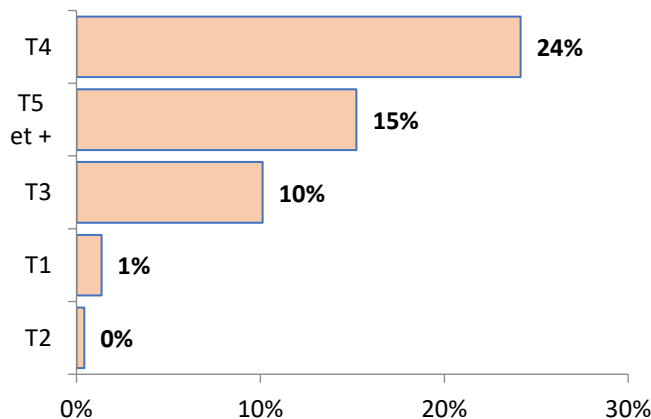

Logements locatifs sociaux loués	797
Logements locatifs sociaux vacants	779
Taux de vacance	49,4%
Logements proposés à la location	1 576
T1	4
T2	17
T3	87
T4	318
T5 et +	281
Collectif	94
Individuel	106
Classes énergétiques : ABC	54%
Classe énergétique : D	29%
Classes énergétiques : EFG	17%
Nombre DPE renseignés	1 268

DEMANDE LOCATIVE SOCIALE

FDLS CREHA OUEST

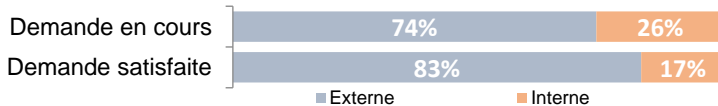

Demande externe en cours 01/01/2024	217
Demande interne en cours 01/01/2024	87
% demande externe / parc locatif social	6%
Demande externe satisfaite 2023	43
Demande interne satisfaite 2023	13
% demande externe satisfaite / en cours	15%