

Communauté de Communes de la Région de Nozay

7 communes

Maison des services
Intercommunaux
9 rue de l'Eglise
44 170 NOZAY
Tel : 02 40 79 51 51
accueil@cc-nozay.fr
www.cc-nozay.fr



Date de création : Janvier 1995
Présidence : Claire THEVENIAU
Elue en charge de l'habitat : Marie-Chantal GAUTIER

POPULATIONS ET LOGEMENTS

Recensement INSEE 2015 – 2021

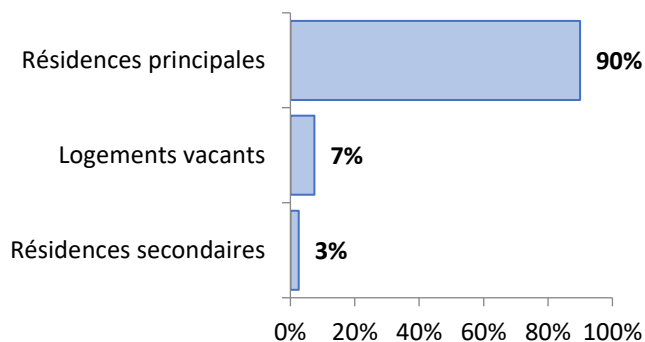

Population 2015	15 604
Population 2021	16 212
Taux évolution annuel population	0,65%
Résidences principales 2015	6 155
Résidences principales 2021	6 547
Taux évolution annuel résidence ppale	1,06%
LOGEMENTS	7 280
Résidences principales	6 547
Résidences secondaires	190
Logements vacants	544
Propriétaires	75%
Locataires privés	24%
Locataires Hlm	4%
Logés gratuitement	1%

PARC LOCATIF SOCIAL

RPLS au 1^{er} janvier 2023

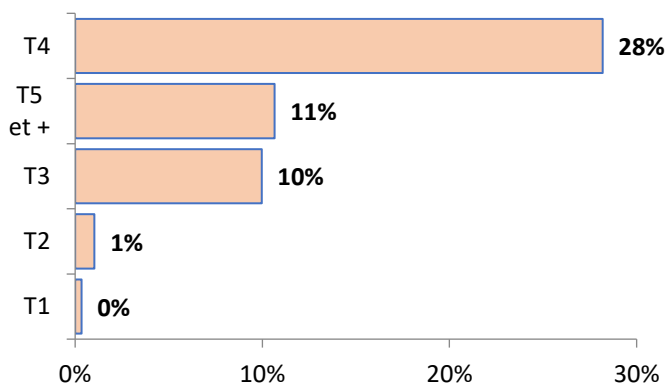

Logements locatifs sociaux loués	294
Logements locatifs sociaux vacants	288
Taux de vacance	49,5%
Logements proposés à la location	582
T1	2
T2	6
T3	58
T4	164
T5 et +	62
Collectif	4
Individuel	92
Classes énergétiques : ABC	54%
Classe énergétique : D	34%
Classes énergétiques : EFG	12%
Nombre DPE renseignés	372

DEMANDE LOCATIVE SOCIALE

FDLS CREHA OUEST

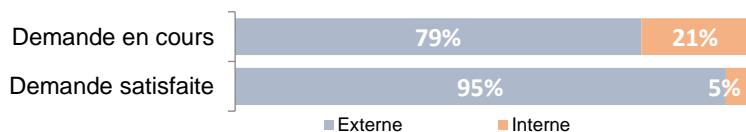

Demande externe en cours 01/01/2024	181
Demande interne en cours 01/01/2024	48
% demande externe / parc locatif social	8%
Demande externe satisfaite 2023	21
Demande interne satisfaite 2023	1
% demande externe satisfaite / en cours	2%