

Nantes Métropole

24 communes

2 Cours du Champ de Mars
44 923 NANTES Cedex 9
02 40 99 48 48 / 02 40 99 48 00
presidence@nantesmetropole.fr
www.nantesmetropole.fr



Date de création : 1^{er} janvier 2001
Présidence : Johanna ROLLAND
Elus en charge de l'habitat :
François PROCHASSON (logement social et droit au logement) et Pascal PRAS (habitat)

POPULATION ET LOGEMENTS

Recensement INSEE 2014 – 2020

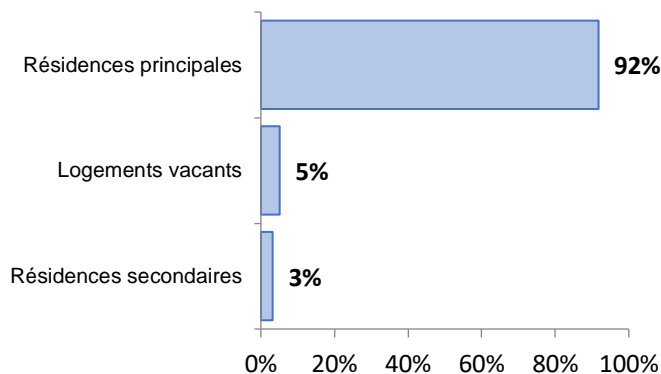

Population 2014	619 240
Population 2020	672 420
Taux évolution annuel population	1,43%
Résidences principales 2014	291 236
Résidences principales 2020	322 918
Taux évolution annuel résidence ppale	1,81%
LOGEMENTS	352 906
Résidences principales	322 918
Résidences secondaires	11 861
Logements vacants	18 127
Propriétaires	50%
Locataires privés	49%
Locataires Hlm	17%
Logés gratuitement	1%

PARC LOCATIF SOCIAL

RPLS au 1^{er} janvier 2023

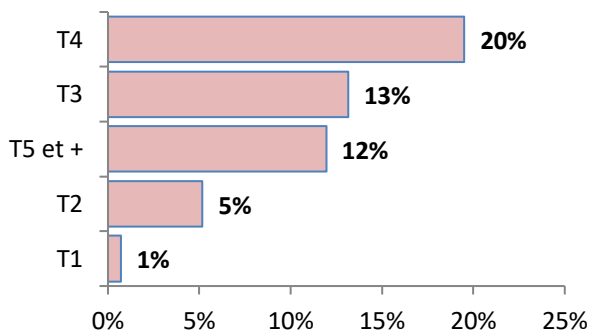

Logements locatifs sociaux loués	67 077
Logements locatifs sociaux vacants	59 672
Taux de vacance	47,1%
Logements proposés à la location	126 749
T1	893
T2	6 561
T3	16 676
T4	24 731
T5 et +	15 137
Collectif	3 972
Individuel	57 455
Classes énergétiques : ABC	10%
Classe énergétique : D	71%
Classes énergétiques : EFG	19%
Nombre DPE renseignés	60 575

DEMANDE LOCATIVE SOCIALE

FDDLs CREHA OUEST

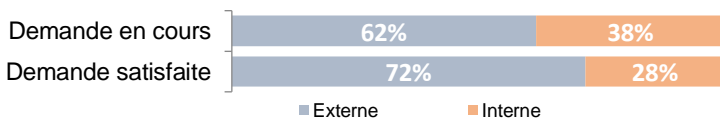

Demande externe en cours 01/01/2024	23 681
Demande interne en cours 01/01/2024	14 669
% demande externe / parc locatif social	12%
Demande externe satisfaite 2023	3 523
Demande interne satisfaite 2023	1 390
% demande externe satisfaite / en cours	9%